Diligencia para hacer constar que el presente documento del Plan General municipal de Millanes Ha sido aprobado provisionalmente (tercera aprobación provisional) por acuerdo del ayuntamiento pleno reunido en sesión ordinaria de fecha 25-05-2023. Fdo. Carmen Capataz

EXTREMADURA
Consejería de Agricultura, Desarrollo Rural, Población y Territorio
Dirección General de Urbanismo y Ordenación del Territorio
Sesión de 25 de mayo de 2023
APROBAR DEFINITIVAMENTE
La Consejera de Urbanismo y Ordenación del Territorio
ACUERDA:

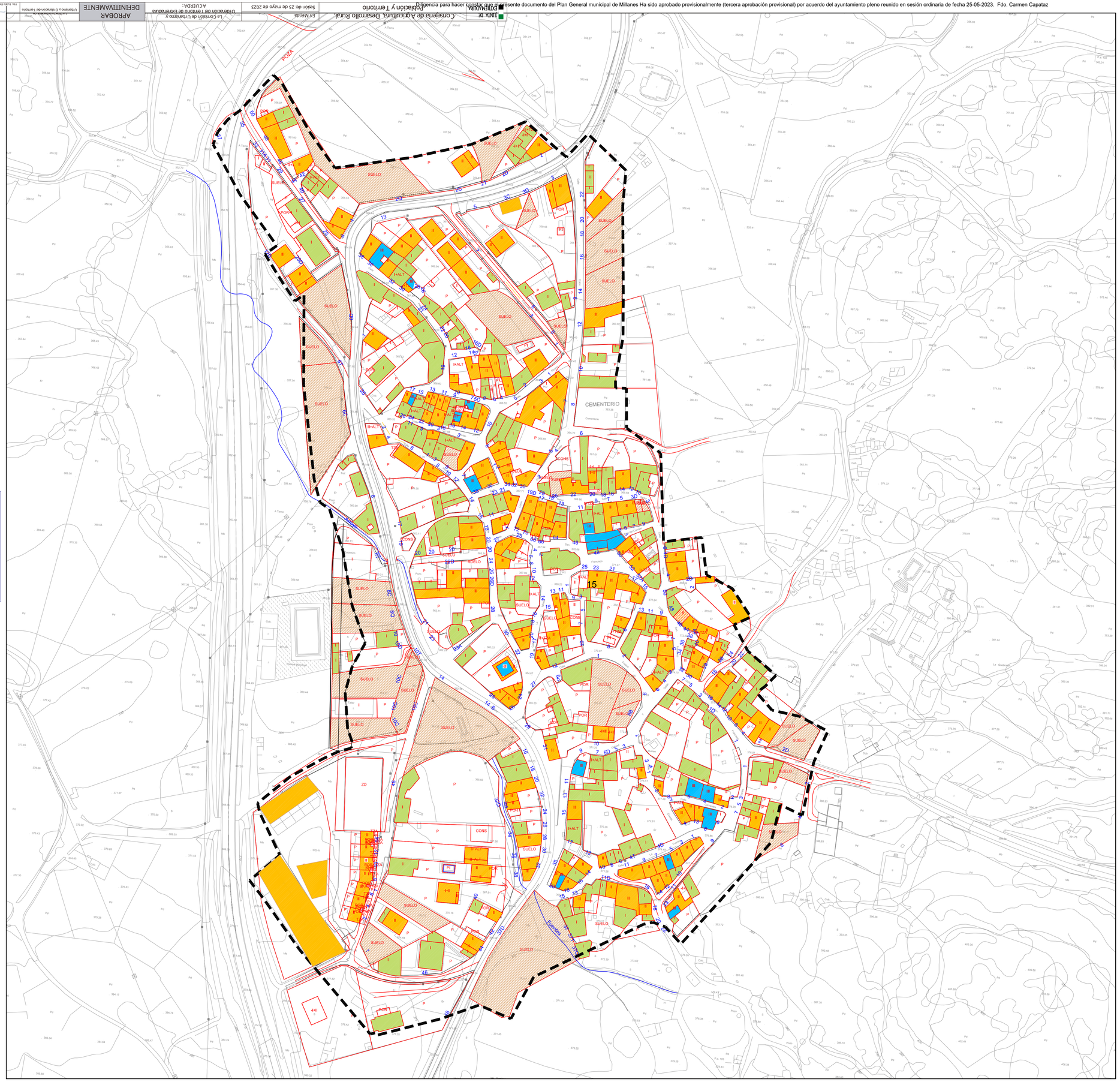
CEMENTERIO
SUELO
I+ALT
CONS
POR
ZD
Eucaliptos
Cementerio
Campo de Fútbol
Polideportivo
Depósitos
Cruce
Fuente
Cab.
Cmno.
Cuesta
Ermita
Rinconcillo
Los Collapinos
La Quebrada
Cortijo
Cortijuelo
Cortijo Viejo
Cortijo Nuevo
Cortijo Blanco
Cortijo Grande
Cortijo Chico
Cortijo Pozo Nuevo
Cortijo Pozo Viejo
Cortijo Pozo Blanco
Cortijo Pozo Grande
Cortijo Poz