Diligencia para hacer constar que el presente documento del Plan General municipal de Millanes Ha sido aprobado provisionalmente (tercera aprobación provisional) por acuerdo del ayuntamiento pleno reunido en sesión ordinaria de fecha 25-05-2023. Fdo. Carmen Capataz

JUNTA DE EXTREMADURA Consejería de Agricultura, Desarrollo Rural, Población y Territorio	En Mérida Sesión de 25 de mayo de 2023	La Consejera de Urbanismo y Ordenación del Territorio, P.D. (Orden de 29/07/19) La Directora General de Urbanismo y Ordenación del Territorio, Fdo.: Elena Llorente de la Jarada Yague	APROBAR DEFINITIVAMENTE

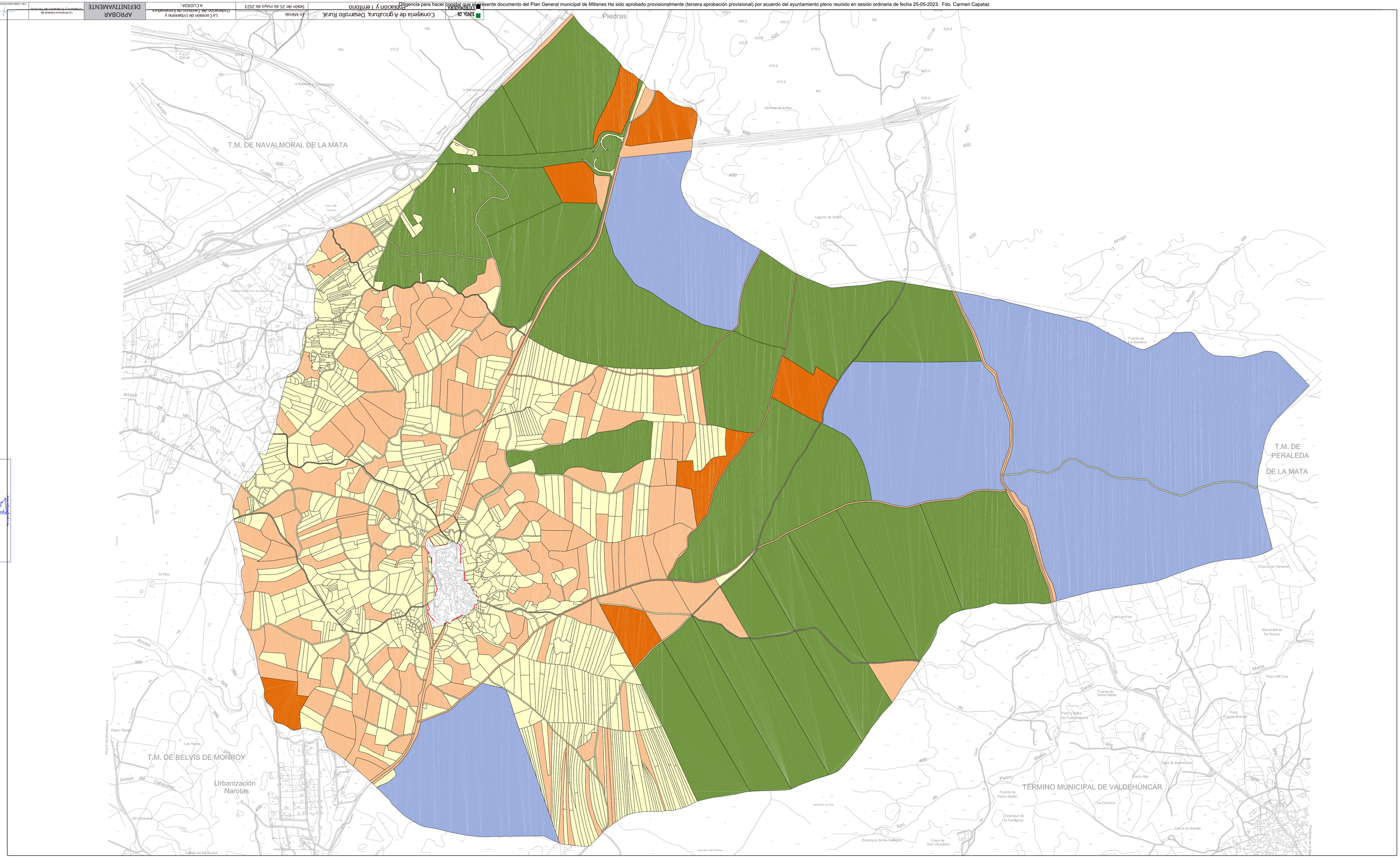
T.M. DE NAVALMORAL DE LA MATA
T.M. DE BELVIS DE MONROY
T.M. DE PERALEDA DE LA MATA
TÉRMINO MUNICIPAL DE VALDEHÚNCAR
Piedras
Urbanización Narotas
Arroyo del Cañaveral
Arroyo de las Villas
Arroyo del Castillo
Arroyo del Molino
Arroyo de Santa María
Arroyo del Pedro Marín
Arroyo de Don Víctoriano
Arroyo de Los Gallegos
Arroyo de Los Cerrillos
Arroyo de Los Cerrillos
Arroyo de Los Cerrill