Diligencia para hacer constar que el presente documento del Plan General municipal de Millanes Ha sido aprobado provisionalmente (tercera aprobación provisional) por acuerdo del ayuntamiento pleno reunido en sesión ordinaria de fecha 25-05-2023. Fdo. Carmen Capataz

TRAMITACIÓN	Consejería de Agricultura, Desarrollo Rural, Población y Territorio	La Consejera de Fomento, Vivienda, Ordenación del Territorio y Transporte	APROBAR DEFINITIVAMENTE
TRAMITE DE INFORMACIÓN	En Mérida, Sesión de 25 de mayo de 2023	ACUERDA:	

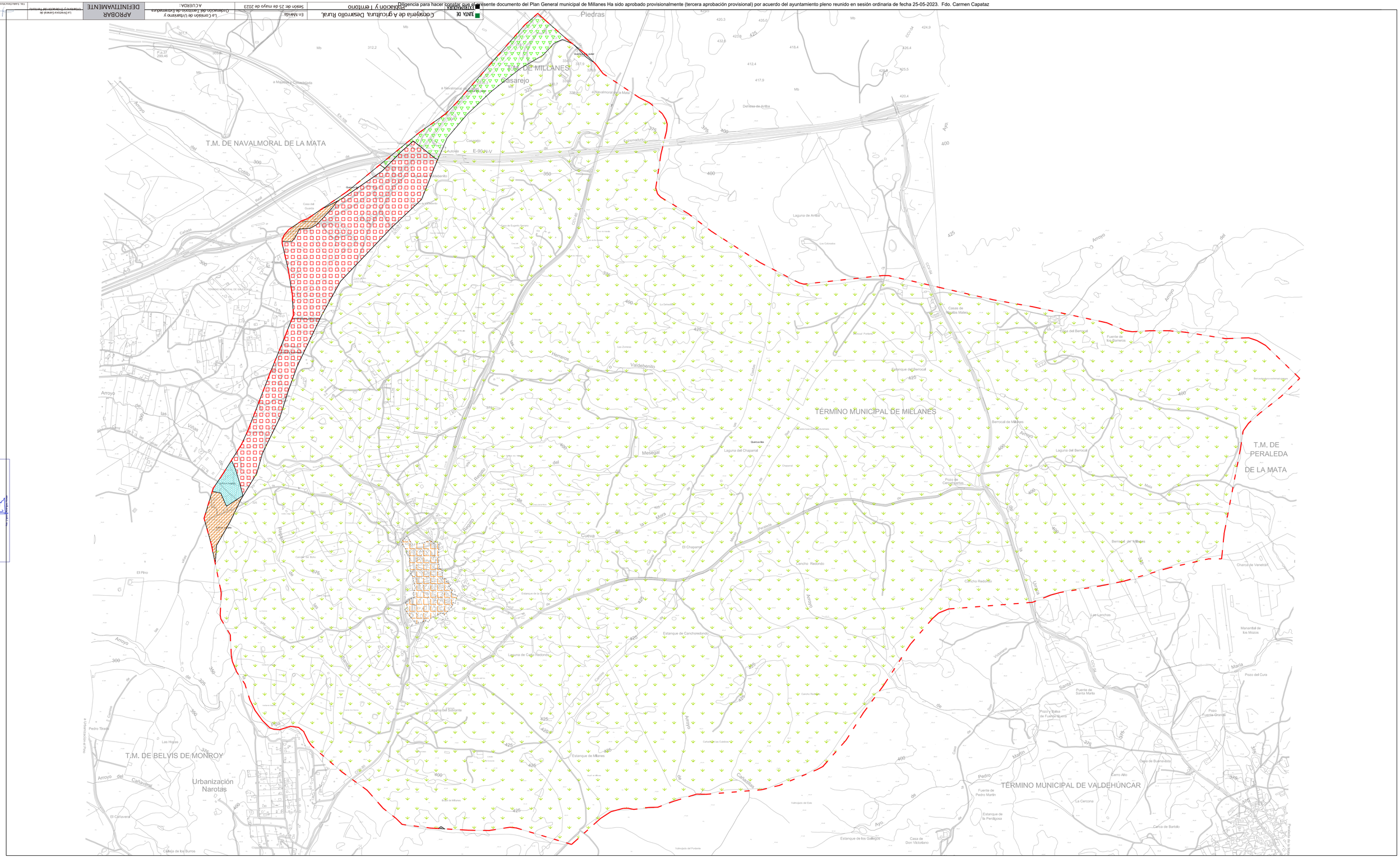
T.M. DE MILLANES
Casarejo
Piedras
T.M. DE NAVALMORAL DE LA MATA
TÉRMINO MUNICIPAL DE MILLANES
T.M. DE PERALEDA DE LA MATA
T.M. DE BELVIS DE MONROY
Urbanización Narotas
TÉRMINO MUNICIPAL DE VALDEHÚNCAR
Valdebenito
Mesegal
Herreros
Cueva
Piqueta
Cancho Redondo
Laguna del Berrocal
Laguna del Chaparral
Laguna de Arriba
Laguna de Cazo Redondo
Estanque de Canchoredondo
Estanque de Millanes
Estanque de los Gallegos
Casa de Don Victoriano
Pozo de Santa María
Pozo del Cura
Charca de Venerita
Manantial de los Mozos
Las Lanchas
Berrocal de Millanes
Casas de Rodrigo Mateos
Casa del Berrocal
Fuente de los Barreros
Estanque del Berrocal
Berrocal Pradera
Berrocal de Millanes
Pozo de Cerrajeras
Dehesa de Arriba
Los Colorados
Casa del Guarda
Casa de Eugenio
Casa de Hilario
Casa de Millanes
Casa de Pedro Martín
Fuente de Pedro Martín
Estanque de la Perdigosa
La Cercona
Cerro Alto
Cerca de Bartolo
Cerro de Buenavista
Pozo Fuente Grande
Pozo y Noria de Fuente Nueva
Puente de Santa María
Estanque de Cañada de las Cuadrillas
Estanque de la Cerrada
Estanque de Cazo Redondo
Estanque de Cazo Redondo
Laguna del Sotrante
Cañada de las Cuadrillas
Valdejado del Este
Valdejado del Portiche
Cabeza de los Burros
Arroyo del Cañaveral
El Cañaveral
Pedro Tirado
Las Horas
El Pino
Arroyo de las Viñas
Arroyo del Molino
Arroyo de Piqueta
Arroyo de Herreros
Arroyo de Mata
Arroyo de Cueva
Arroyo de Cancho Redondo
Arroyo de Urraca
Arroyo de Santa María
Arroyo de Martín Pedro
Arroyo de Casa de Don Victoriano
Arroyo de Cazo Redondo
Arroyo de Cañada de las Cuadrillas
Arroyo de Cañaveral
Arroyo de Piqueta
Arroyo de Molino
Arroyo de Mata
Arroyo de Herreros